

OERTZEN E 1000 / E 1800 / E 2500

(ОРЦЕН E 1000 / E 1800 / E 2500)



OERTZEN E 1000



OERTZEN E 1800

Самые мощные электронасосные агрегаты сверхвысокого давления с максимальным рабочим давлением 2500 бар.

Промышленное исполнение на стальной раме.

Шланг, пистолет, копьё в комплекте.

Технические данные	OERTZEN E 1000	OERTZEN E 1800	OERTZEN E 2500
Артикул, №	10000586	10000008	10000001
Давление рабочее макс., бар	1000	1800	2500
Подача воды, л/ч (л/мин)	1090 (18,17)	660 (11)	480 (8)
Мощность потребляемая, кВт	30	45	
Привод электрический	400 В / 3 ф. / 50 Гц, автом-ое переключение звезда-треугольник	400 В / 3 ф. / 50 Гц	
Насос высокого давления	прецизионный нерж. сталь, 3 плунжера		
Габариты (Д x Ш x В), мм	1275 x 580 x 1090	1360 x 550 x 1330	
Масса, кг	460	750	
Шасси	рама на виброопорах с подъёмными проушинами (ролики – опция)	рама нержавеющей на 4-х роликах со стояночным тормозом с подъёмными проушинами	
Характеристики водоснабжения	давление 2–8 бар, температура макс. 60°C, вход 3/4" ш		
Гидродинамический показатель, (л/мин x бар)	18 170	19 800	20 000
Коэффициент использования	24 часа/сутки		
Оснащение серийное	манометр электрический кабель 5 м с вилкой фильтр картриджный входной защита от сухого хода		
Комплектация поставки	шланг СВД 20 м пистолет с копьём нерж. и рукояткой форсунка СВД		
	плечевой упор пистолета	кабель управления пистолета электрический насадка ротационная 3-х струйная с регулятором оборотов, магнитным тормозом	

ПРИМЕНЕНИЕ

- ◆ Чистка строительных лесов, опалубки, промышленных полов, оборудования от тяжёлых загрязнений
- ◆ Чистка пучков трубок теплообменников, промфильтров, резервуаров, котлов, градирен, удаление старой краски, окалина, ржавчины, бетона, битума на промсооружениях
- ◆ Чистка корпусов судов и палубы от органических наростов, старой краски, ржавчины



Чистка палубы судна



Чистка корпуса судна

КОНСТРУКТИВНЫЕ ОСОБЕННОСТИ АППАРАТОВ OERTZEN E 1000 / E 1800 / E 2500

- ◆ Прочная рама на виброопорах с подъёмными проушинами, из стальных труб с порошковым покрытием (E 1000), рама нержавеющей на 4-х роликах (E 1800/2500) с подъёмными проушинами
- ◆ Фильтры тонкой очистки воды с промываемым сменным картриджем
- ◆ Стояночный тормоз (E 1800/2500)
- ◆ Прецизионный кривошипно-шатунный механизм с циркуляционной системой смазки под давлением
- ◆ Головка насоса из высокопрочной нержавеющей стали
- ◆ Автоматическое сенсорное управление насосом
- ◆ Коленчатый вал из закалённой стали цельнокованный
- ◆ Бесконтактное плунжерное уплотнение
- ◆ Датчик-выключатель низкого давления воды на входе насоса
- ◆ 4-полюсный низкоскоростной асинхронный двигатель
- ◆ Манометры виброустойчивые нержавеющей

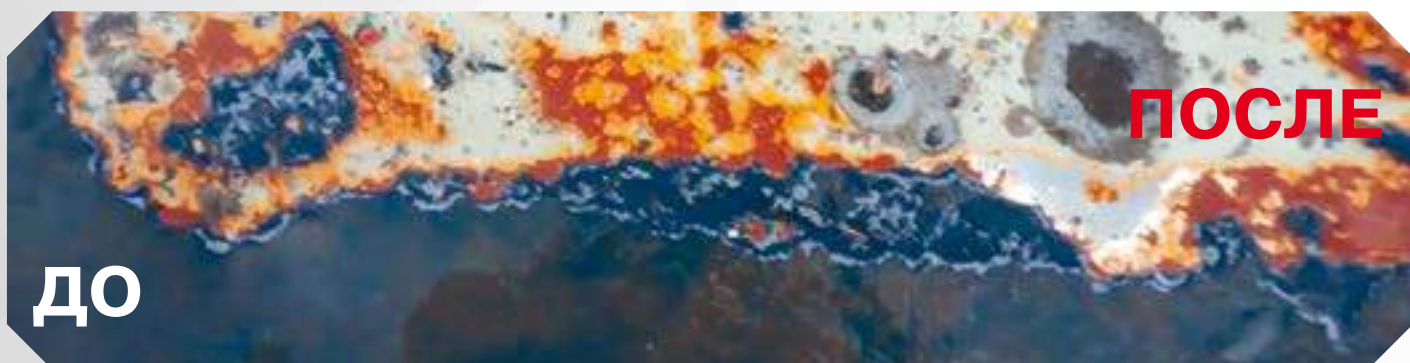

Чистка поверхностей от старой краски

Наименование	Артикул	E 1000	E 2500	E 1800
Соединитель шлангов 1/2" ш	50500375	<input type="checkbox"/>	-	-
Шланг ВД SOOPERJET 1250 бар DN10 20 м	51400776	<input checked="" type="checkbox"/>	-	-
Форсунка ротационная TurboBlaster (1000 бар)	51500805	<input type="checkbox"/>	-	-
Шланг для чистки труб DN5/1000 бар 10 м синий с форсункой	51400873	<input type="checkbox"/>	-	-
Форсунка ротационная для чистки труб 1000 бар	51500868	<input type="checkbox"/>	-	-
Ремень для подвески шланга	10800399	<input type="checkbox"/>	<input type="checkbox"/>	<input type="checkbox"/>
Сапоги защитные 3000 бар		<input type="checkbox"/>	<input type="checkbox"/>	<input type="checkbox"/>
Перчатки защитные 500 бар		<input type="checkbox"/>	-	-
Шлем защитный с наушниками и щитком		<input type="checkbox"/>	-	-
Накладка защитная для руки левая 1000 бар		<input type="checkbox"/>	-	-
Накладка защитная для руки правая 1000 бар		<input type="checkbox"/>	-	-
Фартук защитный 1000 бар / 2000 бар		<input type="checkbox"/>	-	-
Краги защитные для ног пара 2000 бар		<input type="checkbox"/>	-	-
Влагозащитный костюм с капюшоном		<input type="checkbox"/>	-	-
Защитные брюки 1000 бар / 2000 бар		<input type="checkbox"/>	-	-
Комплект защитной одежды 1000 бар / 2000 бар		<input type="checkbox"/>	-	-
Гибкое копьё DN5 11 м D=14,2 мм 1000 бар		<input type="checkbox"/>	-	-
Гибкое копьё DN6 11 м D=15,8 мм 1000 бар		<input type="checkbox"/>	-	-
Форсунка для труб с боем вперёд 1/8"		<input type="checkbox"/>	-	-
Форсунка для труб без боя вперёд 1/8"		<input type="checkbox"/>	-	-
Форсунка для труб вращающаяся 1/8"		<input type="checkbox"/>	-	-
Педаль-клапан 1000 бар		<input type="checkbox"/>	-	-
Клапан сменный 1000 бар		<input type="checkbox"/>	-	-



Очистка теплообменников

Входит в комплект поставки Возможно заказать дополнительно